

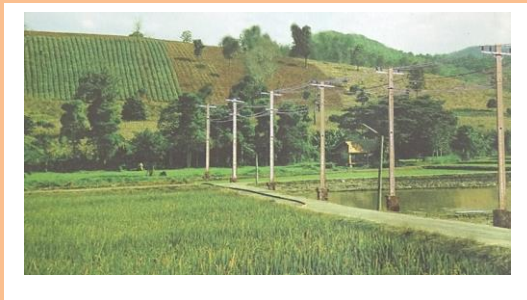

โทร.053-908666 Fax 053-908665

ฉบับที่ 59/61 วันที่ 12 กุมภาพันธ์ 2561



## ขยายเขตไฟฟ้าเพื่อการเกษตร

### ขยายเขตไฟฟ้าเพื่อการเกษตร

การไฟฟ้าส่วนภูมิภาค(กฟภ.) ได้ดำเนินโครงการขยายเขตไฟฟ้าให้พื้นที่ทำกินทางการเกษตรระยะที่ 2 (คชก.2) เพื่อรองรับความต้องการการใช้ไฟฟ้าในพื้นที่ทำกินทางการเกษตรของเกษตรกร โดยขยายเขตระบบจำหน่ายไฟฟ้าและติดตั้งมิเตอร์ให้กับเกษตรกรประมาณ 40,600 ราย ในปี พ.ศ.2559-2563

### หลักเกณฑ์การเข้าร่วมโครงการ

1. ค่าใช้จ่ายเฉลี่ยในการขยายเขตฯไม่เกิน 50,000 บาทต่อราย(กฟภ.รับผิดชอบ)
2. เกษตรกรผู้ยื่นคำร้องจะต้องขึ้นทะเบียนเป็นเกษตรกร มีสมุดทะเบียนเกษตรกร
3. ต้องไม่อยู่ในพื้นที่เขตหวงห้ามใดๆของทางราชการ
4. ต้องมีทางสาธารณะที่รถยนต์สามารถวิ่งผ่านได้ อย่างสะดวกและสามารถดำเนินการก่อสร้างระบบจำหน่ายไฟฟ้าโดยวิธีการปักเสาพาดสายได้
5. ต้องระบุแหล่งน้ำที่จะใช้เพื่อกิจการทางการเกษตร เช่น คลองสาธารณะ คลองชลประทาน แหล่งน้ำใต้ดินในลักษณะต่างๆ
6. ต้องมีเอกสาร/หลักฐานสิทธิ์ตามประมวลกฎหมายที่ดินหรือหนังสือสัญญาเช่าที่ดินทำกินที่ถูกต้องตามกฎหมาย และต้องไม่ใช่ที่ดินที่ถือครองโดยเอกชนรายใหญ่
7. เป็นเกษตรกรรายย่อยที่ขอติดตั้งมิเตอร์ขนาดไม่เกิน 15(45) แอมป์ต่อราย
8. ต้องสามารถออกใบแจ้งหนี้ค่าไฟฟ้ามิเตอร์เครื่องที่ 2(ใหม่)โดยจะแจ้งเก็บเงินไปที่มิเตอร์เครื่องที่ 1(เก่า) และทั้งสองมิเตอร์ต้องอยู่ในเขตพื้นที่รับผิดชอบของการไฟฟ้าเดียวกัน

### เอกสารประกอบการยื่นคำร้องเข้าร่วมโครงการ

1. สำเนาทะเบียนบ้านและสำเนาบัตรประจำตัวประชาชน
2. สำเนาเอกสารสิทธิ์ในพื้นที่ทำกินทางการเกษตร(ยกเว้น ภ.บ.ท.5)หรือหนังสือสัญญาเช่าที่ดินที่ถูกต้องตามกฎหมาย
3. สำเนาทะเบียนเกษตรกร
4. ภาพถ่ายกิจกรรมทางการเกษตร
5. เอกสารคำร้องขอขยายเขตฯตามโครงการ คชก.2 ตามแบบฟอร์ม กฟภ.พท.01\* ในกรณียื่นคำร้องแบบรายบุคคลและแบบฟอร์ม กฟภ.พท.02\*\* ในกรณียื่นคำร้องแบบกลุ่มให้หัวหน้ากลุ่มกรอกแบบฟอร์มและพร้อมนี้ให้สมาชิกทุกคนกรอกแบบฟอร์ม กฟภ.พท.01\*

### ค่าธรรมเนียมการขอติดตั้งมิเตอร์และเงินประกันการใช้ไฟฟ้า(ผู้ขอใช้ไฟฟ้ารับผิดชอบ)

5(15)A 1เฟส	1,028.00 บาท
15(45)A 1เฟส	6,621.50 บาท
15(45)A 3เฟส	22,004.50 บาท

### ขั้นตอนในการยื่นคำร้องเข้าร่วมโครงการ

1. เกษตรกรขอรับแบบฟอร์มยื่นคำร้องจากสำนักงาน กฟภ.ในพื้นที่ขอใช้ไฟฟ้า ได้แก่ สำนักงานการไฟฟ้าเขต สำนักงานการไฟฟ้าจังหวัดและสำนักงานการไฟฟ้าอำเภอ
2. เกษตรกรกรอกแบบคำร้องขอใช้ไฟฟ้าให้ถูกต้องครบถ้วน พร้อมยื่นเอกสารประกอบให้สำนักงาน กฟภ. ในพื้นที่
3. กฟภ.ตรวจสอบคุณสมบัติของผู้ยื่นคำร้องเพื่อจัดเข้าดำเนินการตามโครงการ
4. กฟภ.ดำเนินการก่อสร้างขยายเขตฯ เกษตรกรที่สนใจติดตั้งระบบไฟฟ้าเพื่อทำการเกษตร สามารถสอบถามรายละเอียดเพิ่มเติมที่ 1129